

# Aluminium-Dachleiter

Passend für alle gängigen Dacheindeckungen und Dachneigungen bis 60°.

Holme aus stabilem Aluminiumprofil, mehrfach befestigte Sprossen mit kräftiger Riffelung für sicheren Stand bei allen zugelassenen Neigungen. Leiternaußenbreite 330 mm.

Der große Abstand zwischen Dacheindeckung und Sprosse schützt die Dacheindeckung vor Schäden.

Jede Leiter hat **serienmäßige** Verbindungslaschen, damit können problemlos beliebig viele Leitern aneinander geschraubt werden.

Dachleitern gibt es in 3 Längen (1,96 m/ 2,80 m/ 4,20 m) und 5 Ausführungen (Alu natur, Ziegelrot beschichtet RAL 8004, Braun beschichtet RAL 8028, Rotbraun beschichtet RAL 8012, Anthrazitgrau beschichtet RAL 7016).



Abb. Best.-Nr. 11113

Farbabweichungen drucktechnisch bedingt.

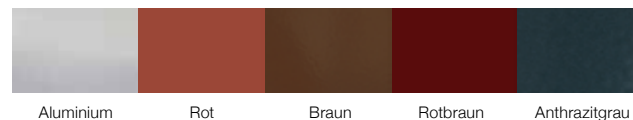

Ausführung	Alu	Alu	Alu	Rot	Rot	Rot	Braun	Braun	Braun	Rotbraun	Rotbraun	Rotbraun	Anthrazitgrau	Anthrazitgrau	Anthrazitgrau
Leiterlänge ca. m	1,96	2,80	4,20	1,96	2,80	4,20	1,96	2,80	4,20	1,96	2,80	4,20	1,96	2,80	4,20
Sprossenanzahl	7	10	15	7	10	15	7	10	15	7	10	15	7	10	15
Gewicht ca. kg	3,6	5,2	7,9	3,6	5,2	7,9	3,6	5,2	7,9	3,6	5,2	7,9	3,6	5,2	7,9
Bestell-Nr.	11112	11113	11141	11114	11115	11142	11116	11117	11143	11205	11206	11207	11197	11198	11199
Preis o. MwSt. Euro	70,00	106,00	154,00	108,00	154,00	233,00	108,00	154,00	233,00	108,00	154,00	233,00	108,00	154,00	233,00

# Zubehör zu Dachleitern



## Dachhaken für Pfannen- und Falzziegel

Komplett mit Rillennägeln gem. DIN EN 517. Dachhaken sind mittig auf den Sparren anzubringen; für die erste Leiter werden mind. 2 Haken, für jede weitere Leiter mind. 1 Haken benötigt.

Dachhaken	Stahl verz.	Rot	Braun	Rotbraun	Anthrazitgrau
Bestell-Nr.	11118	11119	11120	11208	11159
Preis ohne MwSt. Euro	10,00	14,50	14,50	14,50	14,50



Abb. Best.-Nr. 11119

## Dachhaken für Biberziegel

Dachhaken	Stahl verz.	Rot	Braun	Rotbraun	Anthrazitgrau
Bestell-Nr.	11216	11217	11218	11219	11220
Preis ohne MwSt. Euro	12,00	16,50	16,50	16,50	16,50



Abb. Best.-Nr. 11219

Farbige Dachhaken sind feuerverzinkt **und** pulverbeschichtet.

Auf Dächern mit einer Neigung > 20° und < 75° sind Sicherheitsdachhaken nach DIN EN 517 einzubauen. Sie sind wie folgt auf der Dachfläche zu verteilen:

- Obere Reihe < 1,00 m unterhalb des Firstes
- Zwischenliegende Reihen in jeweils < 5,00 m Abstand von der darüber liegenden Reihe
- Untere Reihe < 1,50 m oberhalb der Traufe, jeweils gemessen in der Dachneigung
- Der horizontale Abstand der Sicherheitshaken einer Reihe darf nicht mehr als 2,00 m betragen.

Anzuwenden bei Traufhöhen über 3,00 m!

## Klemmhalter

Zur Befestigung und Sicherung der Dachleiter am unteren Dachhaken gemäß DIN 18160/5.

Klemmhalter	Edelstahl V4A (1.4571)
Bestell-Nr.	11204
Preis ohne MwSt. Euro	10,50



Abb. Best.-Nr. 11204

## Standrost

800 x 250 mm, komplett mit Unterbau, zur einfachen Selbstmontage (Anleitung liegt bei).

Standrost	Stahl verz.	Rot	Braun	Rotbraun	Anthrazitgrau
Bestell-Nr.	11175	11176	11177	11210	11178
Preis ohne MwSt. Euro	87,00	120,00	120,00	120,00	120,00



Abb. Best.-Nr. 11176

## Kunststoff-Auflage

Glasierte Dachziegel bieten viele Vorteile, sind aber gegen mechanische Beanspruchungen anfällig. Daher bieten wir Ihnen bei glasierten Dachziegeln an, die Unterseiten der Dachleitern mit einer Schutzauflage zu versehen. Diese Auflage besteht aus schwarzem EPDM-Kunststoff und ist selbstklebend. Einfach Dachleiter von Öl, Schmutz, etc. reinigen, Schutzfolie abziehen und die Auflage aufkleben – fertig.

**Kunststoff-Auflage (1 Satz = 2 Stück)**

Für Dachleiter-Länge m	1,96	2,80	4,20
Bestell-Nr.	11211	11212	11213
Preis ohne MwSt. Euro	10,00	14,50	21,50



Abb. Best.-Nr. 11211



## Aluminium Dachleiter

Das ILLER-LEITER Dachleitersystem mit den einzigartigen Vorteilen:

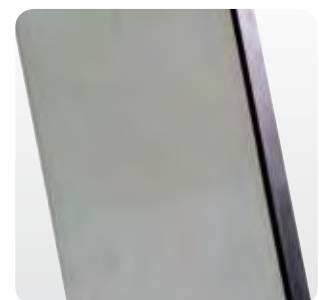
### Sicherheit und Qualität

- Halbrunde Sprossen, trittsicher profiliert für Dachneigungen von 20° - 60°
- Unlösbar verbördelte Holm-Sprossenverbindung
- 84 mm Trittabstand zwischen Sprossen-Oberkante und Dach
- Hochwertige Pulverbeschichtung bei farbigen Ausführungen

### Montagefreundlich und damit kostengünstig

- Optimale Längenflexibilität durch 4 Größen
- Montage mit nur einem Dachhaken (oben), unabhängig von der Gesamtlänge
- Leiternbefestigung unten einfach mit Edelstahl-Lochband (das Ausklinken der Dachpfanne entfällt)
- Leichtes Innenmaß 340 mm, damit passend zu nahezu allen gängigen Dachpfannen

### Optisch ansprechend

- Nur 85 mm hohe Holmprofilhöhe, dadurch flach auf dem Dach
- 5 Farbvarianten zur Auswahl. NEU: kupferbraun für engobierte Dachziegel
- Sonderfarben auf Anfrage

Sprossen	8	10	12	14
Länge (m):	2,19	2,75	3,31	3,87
Bestell-Nr. alu (blank):	8508	8510	8512	8514
Bestell-Nr. anthrazit:	85508	85510	85512	85514
Bestell-Nr. braun:	85608	85610	85612	85614
Bestell-Nr. rot:	85708	85710	85712	85714
Bestell-Nr. kupferbraun:	85808	85810	85812	85814

Art.-Nr. 85572



## Verbindungszubehör (1 Satz)

- Gelenkig: Bei laufendem Handwerkereinsatz
- Starr: Zur festen Montage auf dem Dach.

Ausführung:	alu blank gelenkig	alu blank starr	anthrazit starr	braun starr	rot starr	kupferbraun starr
Bestell-Nr.:	8571	8572	85572	85672	85772	85872

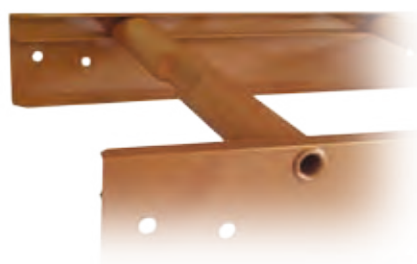

### Farbmuster

anthrazit.....	RAL 7016	
braun.....	RAL 8014	
rot.....	RAL 8023	
kupferbraun.....	RAL 8004	
Alu blank.....		

## Laufrost

- Zum sicheren Übergang zwischen Dachleiter und Kamin
- Beliebig lang nebeneinander montierbar
- Pro Laufrost wird 1 Paar Laufroststützen benötigt
- Zwischen den Rosten jeweils ein Laufrostverbinder

Abmessung (mm):	600x250	800x250	1000x250
Bestell-Nr. Stahl feuerverz.:	8592	8593	8594
Bestell-Nr. anthrazit:	85592	85593	85594
Bestell-Nr. braun:	85692	85693	85694
Bestell-Nr. rot:	85792	85793	85794
Bestell-Nr. kupferbraun:	85892	85893	85894

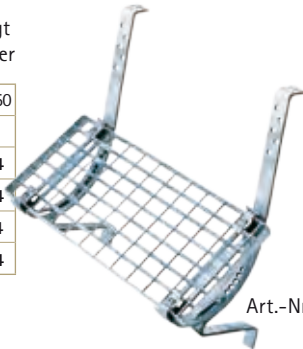

Art.-Nr. 8592 + 8589

## Laufroststütze (Paar) inkl. Laufrostbefestigung

In der Neigung verstellbar

Verwendung:	Schiefer-/Flachdächer Ziegel-/Betondachsteine
Bestell-Nr. Stahl feuerverz.:	8589
Bestell-Nr. anthrazit:	85589
Bestell-Nr. braun:	85689
Bestell-Nr. rot:	85789
Bestell-Nr. kupferbraun:	85889

## Sicherungsklemme für Dachrinnen, 1 Paar

Ausführung:	alu pulverbeschichtet	
Farbe:	silbergrau	kupfer
Bestell-Nr.:	85080	85680



## Laufrostverbinder zwischen zwei Laufrosten

Bestell-Nr. Stahl feuerverz.:	8581
Bestell-Nr. anthrazit:	85581
Bestell-Nr. braun:	85681
Bestell-Nr. rot:	85781
Bestell-Nr. kupferbraun:	85881

## Leiternbefestigung für unteres Leiternende

- Kostengünstige, schnelle Montage
- Pro Leiternzug wird ein Dachhaken benötigt
- Befestigung unten mittels Leiternbefestigung (Edelstahl-Lochband)
- Aufwändiges Ausklinken der Dachpfanne entfällt

Ausführung:	V 2 A
Bestell-Nr.:	8579



## Sicherheitsdachhaken

- Nach DIN EN 517
- Feuerverzinkt entsprechend Merkblatt Bau BG
- Nur ein Dachhaken pro Dachleiternzug
- Farbige Ausführung passend zu Dachleiternsystem



Art.-Nr. 85776

Verwendung	Schiefer- Flachdächer flach feuerverzinkt	Ziegel- Betonpfannen gekröpft feuerverzinkt	Schiefer- Flachdächer anthrazit flach	Ziegel- Betonpfannen anthrazit gekröpft	Ziegel- Betonpfannen braun gekröpft	Ziegel- Betonpfannen rot gekröpft	Ziegel- Betonpfannen kupferbraun gekröpft
Bestell-Nr.:	8575	8576	85575	85576	85676	85776	85876



Art.-Nr. 85110

## Holz-Dachleiter

85100

- Für den mobilen Einsatz bei Montagearbeiten auf dem Dach
- Holme aus 8-fach verleimtem Schichtholz
- Unterseite der Holmenden abgeschrägt
- Sprossen aus Buche geschweift
- 4-fach verschraubt
- Breite 35 cm

Sprossen:	10	12	14	16	18
Länge(m):	2,80	3,40	3,90	4,50	5,00
Gewicht (kg)	6,60	8,10	9,10	10,4	11,80
Bestell-Nr.:	85110	85112	85114	85116	85118

## Sicherheitsdachhaken für den mobilen Einsatz

Zum Einhängen  
Stahl,  
feuerverzinkt  
8577

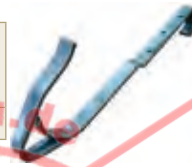

## Firstüberwurfbügel

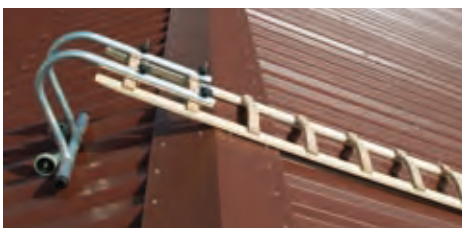

Zur sicheren Begehung von Steildachflächen bei Montagearbeiten. Hochwertige Gummirollen zur Schonung der Dachziegel. Passend für alle Sprossenleitern mit 28 cm Sprossenabstand.

Gewicht (kg):	4,00
Bestell-Nr.:	8590